

Skizze
Handlauf an der Wand

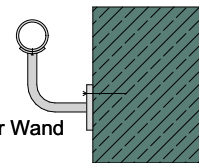

Legende:

- D1 = Treppenbrüstungsgeländer aus pulverbeschichtetem Rechteckstahlprofil (S235JRG2), Farbton: RAL.: 7024 Graphitgrau. Senkrechte lichte Stabteilung < 120 mm, Geländerhöhe = 1100 mm über Vorderkante fertig Treppenstufe. Verbindung in den Eckbereichen mittels Eckpfosten (Quadratrohr (S235JRG2)) Befestigung erfolgt mittels Flachstahllaschen und geeignetem Befestigungsmaterial unterhalb des Geländers, seitlich an den Betontreppenwangen und den Betonpodestplatten. Verkleidung der Betonwangen und Podestplatten durch pulverbeschichtet Stahlplatte als Wischkante gem. Detailzeichnung.
- D2 = Handlauf aus geschliffenen und geöltem Eichenholz. Befestigung erfolgt wandseitig mittels Edelstahlkonsolen (Befestigungsplatte mit einem auf 90° gebogenem Rundstab, geschliffen und poliert) unterhalb des Handlaufs. Eine kraftschlüssige Verbindung mit dem Mauerwerk/Beton ist durch geeignete Befestigungsmittel dauerhaft zu gewährleisten. Geländerseitig erfolgt die Befestigung unterhalb des Handlaufs wie vor beschrieben, jedoch aus Stahlprofilen (S235JRG2), Farbton: RAL.: 70024, durch kraftschlüssige Verschraubung mit dem Stahlgeländer.
- D3 = Seitliche Treppenwangen und Podestplattenverkleidung mittels pulverbeschichteten Stahlplatten auf Unterkonstruktion. Die Platte wird so montiert, dass diese die Befestigungslaschen des Brüstungsgeländers abdeckt und um ca. 5 mm von dessen Außenkante zurück liegt.
- D4 = Sichtbetontreppenläufe als Fertigteil gem. Statik mit eingelassenem Trittprofil gem. Leistungsbeschreibung
- D5 = Oberfläche treppenpodeste alternativ mit einem Designbelag in Holzoptik belegt.

Maße sind eigenverantwortlich am Bau zu überprüfen, Unstimmigkeiten der Bauleitung mitzuteilen

Bauherr: Städtische Wohnungsgesellschaft Bremerhaven m.b.H. Barkhausenstraße 22 27568, Bremerhaven			Bauvorhaben: Altengerechtes Wohnen Surheide			LB 13 31
Architekt: Architekten und Gutachter Wiedenroth Kirchenstraße 13-15 27568, Bremerhaven			LB31 Metallbauarbeiten Treppe Perspektive BHV-Altengerechtes Wohnen Surheide LP5- Master			
gez.:	Datum: 23.11.2020	Maßstab: 1:100	Blattgröße: A4 210 x 297	Plan Nr.: A-05.06.11.1	Plancodierung: ProjektNr.-Gruppe-Nr.-Art-Index-.....-.....-.....-.....	

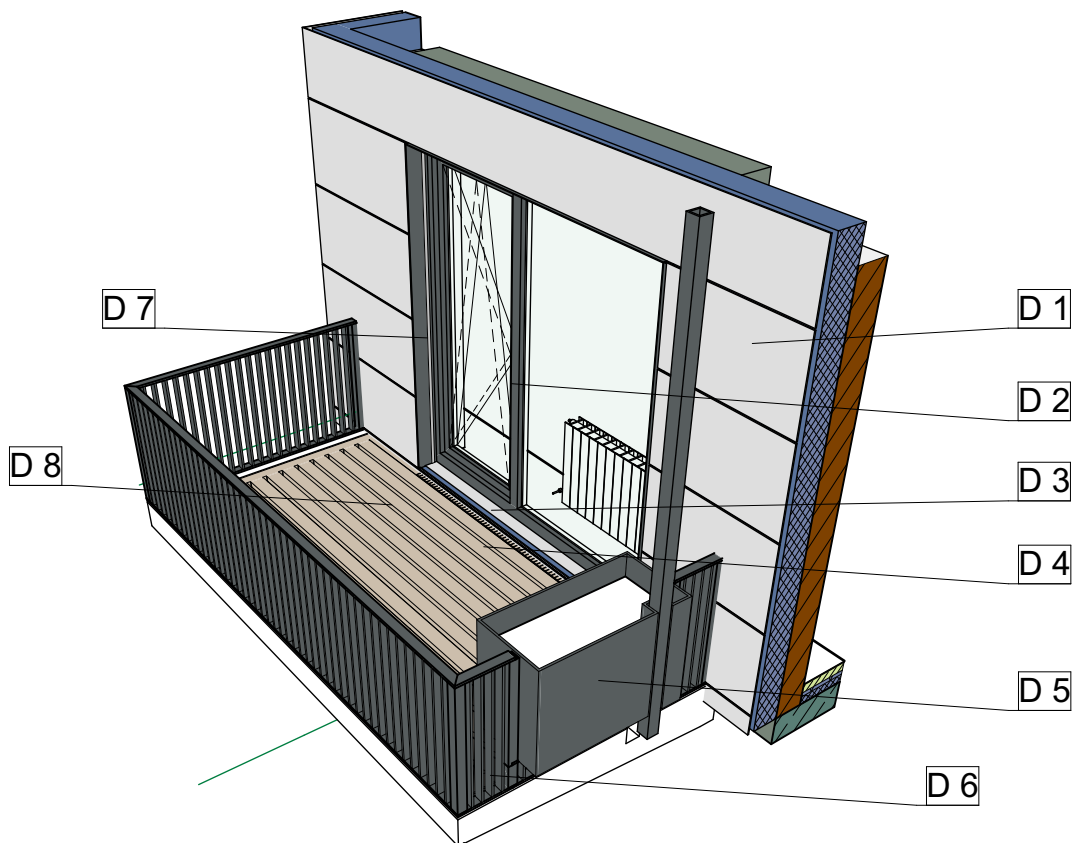

Legende:

- D1 = Fertigteil Sichtbeton weiß gem. Leistungsbeschreibung
- D2 = Wärme gedämmtes Flachdach als Gründach gem. Leistungsbeschreibung, nach geltenden DIN.-Vorschriften auf Betondachdecke aufgebracht
- D3 = Sonnenschutz gem. Leistungsbeschreibung
- D4 = Kunststoffstereoelement gem. Leistungsbeschreibung
- D5 = Entwässerungsrinne mit Alumiumabdeckung im Farbton RAL 7024 pulverbeschichtet
- D6 = Bankirai-Riffelbohlen als Balkonbodenbelag auf DIN gerechter Abdichtung der Entwässerungsebene des Balkons vertikal hinter der Vorhangfassade geführt
- D7 = Estrichaufbau gem. Leistungsbeschreibung
- D8 = Vorhangfassade Eternit Equitone tectiva genietet
- D9 = Vorhangfassade Resopal geklebt Holooptik Valley Oak
- D10 = Balkongeländer Alu pulverbeschichtet RAL 7024

Maße sind eigenverantwortlich am Bau zu überprüfen, Unstimmigkeiten der Bauleitung mitzuteilen

Bauherr: Städtische Wohnungsgesellschaft Bremerhaven m.b.H. Barkhausenstraße 22 27568, Bremerhaven		Bauvorhaben: Altengerechtes Wohnen Surheide		LB	
Architekt: Architekten und Gutachter Wiedenroth Kirchenstraße 13-15 27568, Bremerhaven		LB31 Metallbauarbeiten Balkongeländer Perspektive BHV-Altengerechtes Wohnen Surheide LP5- Master			
gez.:	Datum: 23.11.2020	Maßstab: 1:100	Blattgröße: A4 210 x 297	Plan Nr.: A-05.06.11.2	31
				Plancodierung: ProjektNr.-Gruppe-Nr.-Art-Index-.....-.....-.....-.....	

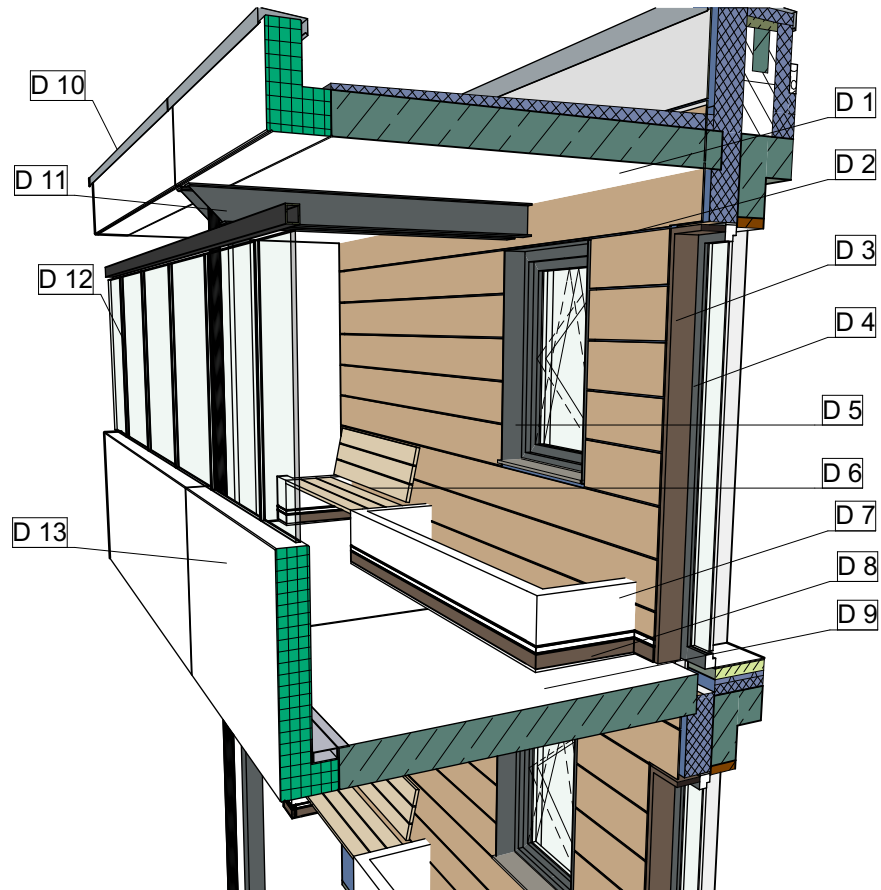

Legende:

- D1 = Fertigteil Sichtbeton weiß gem. Leistungsbeschreibung
- D2 = Wärmedämmtes Flachdach als Gründach gem. Leistungsbeschreibung, nach geltenden DIN.-Vorschriften auf Betondachdecke aufgebracht
- D3 = Sonnenschutz gem. Leistungsbeschreibung
- D4 = Kunststoffstereoelement gem. Leistungsbeschreibung
- D5 = Entwässerungsrinne mit Alumiumabdeckung im Farbton RAL 7024 pulverbeschichtet
- D6 = Bankirai-Riffelbohlen als Balkonbodenbelag auf DIN gerechter Abdichtung der Entwässerungsebene des Balkons vertikal hinter der Vorhangfassade geführt
- D7 = Estrichaufbau gem. Leistungsbeschreibung
- D8 = Vorhangfassade Eternit Equitone tectiva genietet
- D9 = Vorhangfassade Resopal geklebt Holuoptik Valley Oak
- D10 = Balkongeländer Alu pulverbeschichtet RAL 7024

Maße sind eigenverantwortlich am Bau zu überprüfen, Unstimmigkeiten der Bauleitung mitzuteilen

Bauherr: Städtische Wohnungsgesellschaft Bremerhaven m.b.H. Barkhausenstraße 22 27568, Bremerhaven		Bauvorhaben: Altengerechtes Wohnen Surheide		LB	
Architekt: Architekten und Gutachter Wiedenroth Kirchenstraße 13-15 27568, Bremerhaven		LB31 Metallbauarbeiten Laubengang 01 Perspektive BHV-Altengerechtes Wohnen Surheide LP5- Master			
gez.:	Datum: 23.11.2020	Maßstab: 1:100	Blattgröße: A4 210 x 297	Plan Nr.: A-05.06.11.3	31
				Plancodierung: ProjektNr.-Gruppe-Nr.-Art-Index-.....-.....-.....-.....	

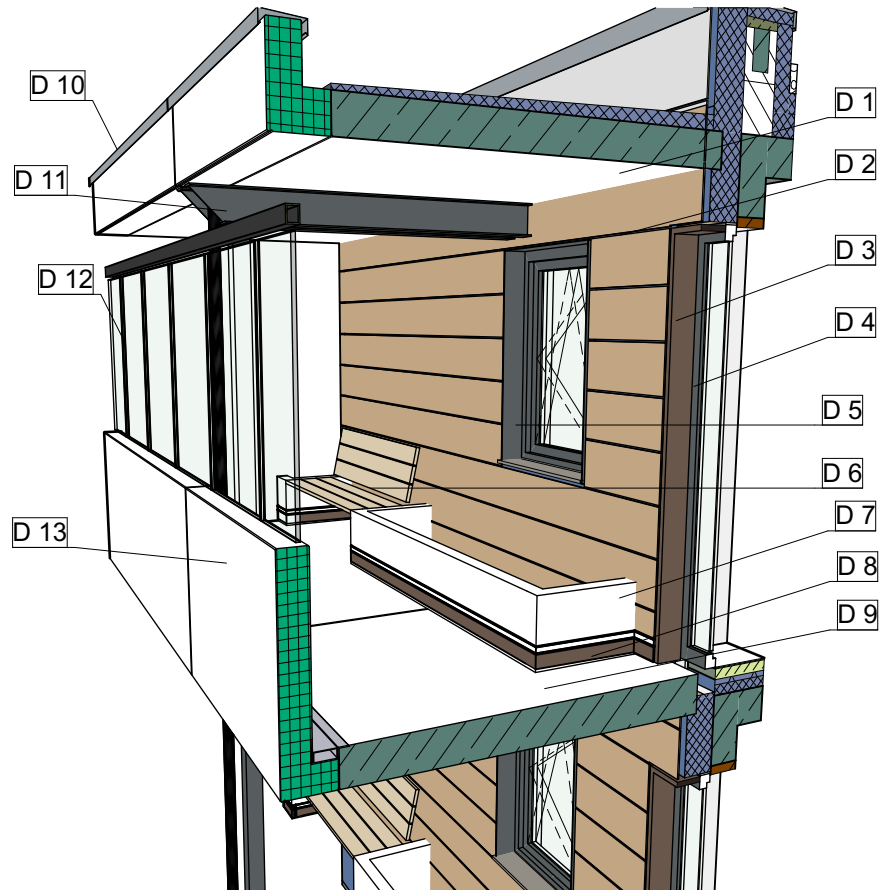

Legende:

- D1 = Fertigteil Sichtbeton weiß gem. Leistungsbeschreibung
- D2 = Wärme gedämmtes Flachdach als Gründach gem. Leistungsbeschreibung, nach geltenden DIN.-Vorschriften auf Betondachdecke aufgebracht
- D3 = Sonnenschutz gem. Leistungsbeschreibung
- D4 = Kunststoffstereoelement gem. Leistungsbeschreibung
- D5 = Entwässerungsrinne mit Alumiumabdeckung im Farbton RAL 7024 pulverbeschichtet
- D6 = Bankirai-Riffelbohlen als Balkonbodenbelag auf DIN gerechter Abdichtung der Entwässerungsebene des Balkons vertikal hinter der Vorhangfassade geführt
- D7 = Estrichaufbau gem. Leistungsbeschreibung
- D8 = Vorhangfassade Eternit Equitone tectiva genietet
- D9 = Vorhangfassade Resopal geklebt Holuoptik Valley Oak
- D10 = Balkongeländer Alu pulverbeschichtet RAL 7024

Maße sind eigenverantwortlich am Bau zu überprüfen, Unstimmigkeiten der Bauleitung mitzuteilen

Bauherr: Städtische Wohnungsgesellschaft Bremerhaven m.b.H. Barkhausenstraße 22 27568, Bremerhaven		Bauvorhaben: Altengerechtes Wohnen Surheide		LB	
Architekt: Architekten und Gutachter Wiedenroth Kirchenstraße 13-15 27568, Bremerhaven		LB31 Metallbauarbeiten Laubengnag 01 Perspektive BHV-Altengerechtes Wohnen Surheide LP5- Master			
gez.:	Datum: 23.11.2020	Maßstab: 1:100	Blattgröße: A4 210 x 297	Plan Nr.: A-05.06.11.3	Plancodierung: ProjektNr.-Gruppe-Nr.-Art-Index-.....-.....-.....-.....

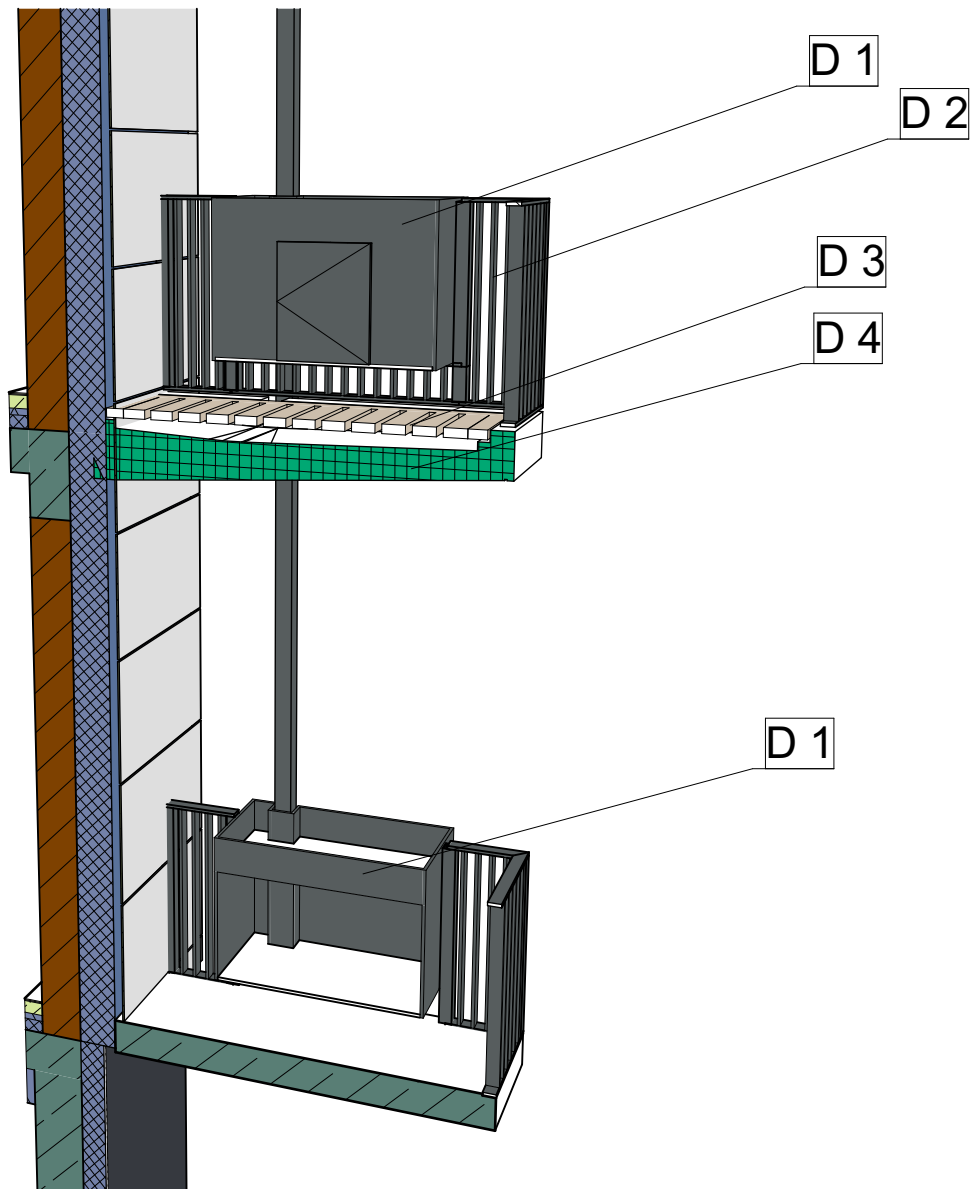

Legende:

- D1 = Pflanzkasten Alu pulverbeschichtet RAL 7024 mit Tür Magnetverschluss, 2 Böden gem. Leistungsbeschreibung
- D2 = Balkongeländer Alu pulverbeschichtet RAL 7024
- D3 = Bankirai-Riffelbohlen als Balkonbodenbelag auf DIN gerechter Abdichtung der Entwässerungsebene des Balkons vertikal hinter der Vorhangsfassade geführt
- D4 = Fertigteil Sichtbeton weiß gem. Leistungsbeschreibung

Maße sind eigenverantwortlich am Bau zu überprüfen, Unstimmigkeiten der Bauleitung mitzuteilen

Bauherr: Städtische Wohnungsgesellschaft Bremerhaven m.b.H. Barkhausenstraße 22 27568, Bremerhaven		Bauvorhaben: Altengerechtes Wohnen Surheide		LB 31	
Architekt: Architekten und Gutachter Wiedenroth Kirchenstraße 13-15 27568, Bremerhaven		LB31 Metallbauarbeiten Blumenkasten Balkon Perspektive Perspektive BHV-Altengerechtes Wohnen Surheide LP5- Master			
gez.:	Datum: 23.11.2020	Maßstab: 1:100	Blattgröße: A4 210 x 297	Plan Nr.: A-05.06.11.4	Plancodierung: ProjektNr.-Gruppe-Nr.-Art-Index-.....-.....-.....-.....