

02-40 Ausbau - Türen																									
Lage	Name	Breite	Höhe	Bauabschnitt	Geschoss	Menge	Lichte Breite	Lichte Höhe	Nominale F/T Öffnungsfläche auf der Anschlagseite	Nominale F/T Öffnungsfläche auf der gegenüberliegenden Anschlagseite	Schwelhöhe	Wanddicke / Maulweite	Wandart	Tür gehört zu Raumnummer	Tür gehört zu Raumname	Türblattmaterial	Zargenmaterial	2D-Symbol	Vorderansicht	Rückansicht	Schallschutzklasse	Windlast	Klimaklasse	Beanspruchungsklasse	Laibungsfläche
<b>Außen</b>																									
	Eingang 01 1-Fi 1S 23	1,350	2,310	Haus 1	EG	1	0,95	2,22	3,12	3,12	0,160	0,40 <sup>5</sup>	AWF VHF4 DÄ180 KS17 hell			RAL 7012 Basaltgrau	RAL 7012 Basaltgrau				SK 3	Klasse 5	Klimaklasse III	Klasse 2 - Mittlere (M)	0,000
	Eingang 01 1-Fi 1S 23	1,350	2,310	Haus 1	1. OG	1	0,95	2,22	3,12	3,12	0,160	0,40 <sup>5</sup>	AWF VHF4 DÄ180 KS17 hell			RAL 7012 Basaltgrau	RAL 7012 Basaltgrau				SK 3	Klasse 5	Klimaklasse III	Klasse 2 - Mittlere (M)	0,000
<b>2</b>						<b>2</b>			<b>6,24 m²</b>	<b>6,24 m²</b>											<b>2</b>	<b>2</b>	<b>2</b>	<b>2</b>	
	Eingang 01 1-Fi 1S 23	1,375	2,310	Haus 1	EG	1	0,95	2,22	3,18	3,18	0,160	0,47 <sup>5</sup>	AWF Endwand Laubengang			RAL 7012 Basaltgrau	RAL 7012 Basaltgrau				SK 3	Klasse 5	Klimaklasse III	Klasse 2 - Mittlere (M)	0,000
	Eingang 01 1-Fi 1S 23	1,375	2,310	Haus 1	1. OG	1	0,95	2,22	3,18	3,18	0,160	0,47 <sup>5</sup>	AWF Endwand Laubengang			RAL 7012 Basaltgrau	RAL 7012 Basaltgrau				SK 3	Klasse 5	Klimaklasse III	Klasse 2 - Mittlere (M)	0,000
<b>2</b>						<b>2</b>			<b>6,36 m²</b>	<b>6,36 m²</b>											<b>2</b>	<b>2</b>	<b>2</b>	<b>2</b>	
	Eingang 01 1-Fi 1S 23	1,480	2,310	Haus 1	EG	1	0,95	2,22	3,42	3,42	0,160	0,40 <sup>5</sup>	AWF VHF4 DÄ180 KS17 hell			RAL 7012 Basaltgrau	RAL 7012 Basaltgrau				SK 3	Klasse 5	Klimaklasse III	Klasse 2 - Mittlere (M)	0,000
	Eingang 01 1-Fi 1S 23	1,480	2,310	Haus 1	1. OG	1	0,95	2,22	3,42	3,42	0,160	0,40 <sup>5</sup>	AWF VHF4 DÄ180 KS17 hell			RAL 7012 Basaltgrau	RAL 7012 Basaltgrau				SK 3	Klasse 5	Klimaklasse III	Klasse 2 - Mittlere (M)	0,000
	Eingang 01 1-Fi 1S 23	1,480	2,310	Haus 1	2. OG	1	0,95	2,22	3,42	3,42	0,160	0,40 <sup>5</sup>	AWF VHF4 DÄ180 KS17 hell			RAL 7012 Basaltgrau	RAL 7012 Basaltgrau				SK 3	Klasse 5	Klimaklasse III	Klasse 2 - Mittlere (M)	0,000

Maße sind eigenverantwortlich am Bau zu überprüfen, Unstimmigkeiten der Bauleitung mitzuteilen

Bauherr: Städtische Wohnungsgesellschaft Bremerhaven m.b.H. Barkhausenstraße 22 27568, Bremerhaven			Bauvorhaben: Altgerechtes Wohnen Surheide		
Architekt: Architekten und Gutachter Wiedenroth Kirchenstraße 13-15 27568, Bremerhaven			LB26 Fenster und Türen 02-40 Ausbau - Türen Ausbau - Türen BHV-Altgerechtes Wohnen Surheide LP5- Master		
gez.:	Datum: 10.02.2021	Maßstab: 1:1	Blattgröße: A3 297 x 420	Plan Nr.: A-05.06.9.1	Plancodierung: Projektnr.-Gruppe-Nr.-Art-Index .....-.....-.....-.....

**LB**

**26**

02-40 Ausbau - Fenster																									
Lage	Name	Breite	Höhe	Bauabschnitt	Geschoss	Menge	Lichte Breite	Lichte Höhe	Nominale F/T Öffnungsfläche auf der Anschlagseite	Nominale F/T Öffnungsfläche auf der gegenüberliegenden Anschlagseite	Schwellehöhe	Wanddicke / Maulweite	Wandart	Tür gehört zu Raumnummer	Tür gehört zu Raumname	Türblattmaterial	Zargenmaterial	2D-Symbol	Vorderansicht	Rückansicht	Schallschutzklasse	Windlast	Klimaklasse	Beanspruchungsklasse	Laibungsfläche
	1-Flügel Fenster 23	3,030	6,930	Baus 2	2. OG	3	---	---	2,33	2,33	0,210	0,43	AWF VHF4 DA180 KS20 dunkel			---	RAL 9010 Pure white				Bestand keine Angabe	Bestand keine Angabe	Bestand keine Angabe	Bestand keine Angabe	3,126
<b>6</b>						<b>6</b>	<b>13,98 m<sup>2</sup></b>		<b>13,98 m<sup>2</sup></b>								<b>6</b>	<b>6</b>	<b>6</b>	<b>6</b>					
	1-Flügel Fenster 23	4,400	2,360	Baus 2	EG	4	---	---	0,65	0,65	1,000	0,32	WI   KS 30 cm zweiseitig Gipsputz			---	Kunststoff PE, weiss				Bestand keine Angabe	Bestand keine Angabe	Bestand keine Angabe	Bestand keine Angabe	0,000
<b>4</b>						<b>4</b>	<b>2,60 m<sup>2</sup></b>		<b>2,60 m<sup>2</sup></b>								<b>4</b>	<b>4</b>	<b>4</b>	<b>4</b>					
	1-Flügel Fenster 23	5,400	12,000	Baus 2	EG	3	---	---	7,20	7,20	1,000	0,32	WI   KS 30 cm zweiseitig Gipsputz			---	Kunststoff PE, weiss				Bestand keine Angabe	Bestand keine Angabe	Bestand keine Angabe	Bestand keine Angabe	0,000
<b>3</b>						<b>3</b>	<b>21,60 m<sup>2</sup></b>		<b>21,60 m<sup>2</sup></b>								<b>3</b>	<b>3</b>	<b>3</b>	<b>3</b>					
	1-Flügel Fenster 23	5,400	1,780	Baus 2	1. OG	3	---	---	1,07	1,07	3,000	0,32	WI   KS 30 cm zweiseitig Gipsputz			---	Kunststoff PE, weiss				Bestand keine Angabe	Bestand keine Angabe	Bestand keine Angabe	Bestand keine Angabe	0,000
<b>3</b>						<b>3</b>	<b>3,21 m<sup>2</sup></b>		<b>3,21 m<sup>2</sup></b>								<b>3</b>	<b>3</b>	<b>3</b>	<b>3</b>					
	2-Flügel Fenster 1+1 23	1,760	1,450	Baus 1	EG	1	---	---	2,56	2,56	1,065	0,40	AWF VHF4 DA180 KS17 hell			---	RAL 9010 Pure white				Bestand keine Angabe	Bestand keine Angabe	Bestand keine Angabe	Bestand keine Angabe	0,508
<b>1</b>						<b>1</b>	<b>2,56 m<sup>2</sup></b>		<b>2,56 m<sup>2</sup></b>								<b>1</b>	<b>1</b>	<b>1</b>	<b>1</b>					
	2-Flügel Fenster 1+1 23	1,760	2,310	Baus 1	EG	1	---	---	4,07	4,07	0,210	0,43	AWF VHF4 DA180 KS20 dunkel			---	RAL 9010 Pure white				Bestand keine Angabe	Bestand keine Angabe	Bestand keine Angabe	Bestand keine Angabe	1,192

Maße sind eigenverantwortlich am Bau zu überprüfen, Unstimmigkeiten der Bauleitung mitzuteilen

Bauherr: Städtische Wohnungsgesellschaft Bremerhaven m.b.H. Barkhausenstraße 22 27568, Bremerhaven		Bauvorhaben: Altengerechtes Wohnen Surheide		<b>LB</b>  <b>26</b>
Architekt: Architekten und Gutachter Wiedenroth Kirchenstraße 13-15 27568, Bremerhaven		LB26 Fenster und Türen 02-40 Ausbau - Fenster  Ausbau - Fenster BHV-Altengerechtes Wohnen Surheide LP5- Master		
gez.:	Datum: 10.02.2021	Maßstab: 1:1	Blattgröße: A3 297 x 420	
		Plan Nr.: A-05.06.9.10	Plancodierung: Projektnr.-Gruppe-Nr.-Art-Index .....-.....-.....-.....-.....	

02-40 Ausbau - Fenster																									
Lage	Name	Breite	Höhe	Bauabschnitt	Geschoss	Menge	Lichte Breite	Lichte Höhe	Nominale F/T Öffnungsfläche auf der Anschlagseite	Nominale F/T Öffnungsfläche auf der gegenüberliegenden Anschlagseite	Schwellen-höhe	Wanddicke / Maulweite	Wandart	Tür gehört zu Raumnummer	Tür gehört zu Raumname	Türblattmaterial	Zargenmaterial	2D-Symbol	Vorderansicht	Rückansicht	Schallschutzklasse	Windlast	Klimaklasse	Beanspruchungsklasse	Laibungsfläche
	2-Flügel Fenster 1+1 23	3,520	4,620	Baus 1	EG	2	---	---	4,07	4,07	0,160	0,40	AWF VHF4 DÄ180 KS17 dunkel			---	RAL 9010 Pure white				Bestand keine Angabe	Bestand keine Angabe	Bestand keine Angabe	Bestand keine Angabe	2,424
	2-Flügel Fenster 1+1 23	3,520	4,620	Baus 1	EG	2	---	---	4,07	4,07	0,210	0,40	AWF VHF4 DÄ180 KS17 dunkel			---	RAL 9010 Pure white				Bestand keine Angabe	Bestand keine Angabe	Bestand keine Angabe	Bestand keine Angabe	2,384
<b>5</b>						<b>5</b>			<b>20,35 m²</b>	<b>20,35 m²</b>											<b>5</b>	<b>5</b>	<b>5</b>	<b>5</b>	
	2-Flügel Fenster 1+1 23	5,280	4,360	Baus 1	EG	3	---	---	2,56	2,56	1,070	0,40	AWF VHF4 DÄ180 KS17 hell			---	RAL 9010 Pure white				Bestand keine Angabe	Bestand keine Angabe	Bestand keine Angabe	Bestand keine Angabe	1,518
<b>3</b>						<b>3</b>			<b>7,68 m²</b>	<b>7,68 m²</b>											<b>3</b>	<b>3</b>	<b>3</b>	<b>3</b>	
	2-Flügel Fenster 1+1 23	1,760	2,310	Baus 1	1. OG	1	---	---	4,07	4,07	0,210	0,40	AWF VHF4 DÄ180 KS20 dunkel			---	RAL 9010 Pure white				Bestand keine Angabe	Bestand keine Angabe	Bestand keine Angabe	Bestand keine Angabe	1,192
<b>1</b>						<b>1</b>			<b>4,07 m²</b>	<b>4,07 m²</b>											<b>1</b>	<b>1</b>	<b>1</b>	<b>1</b>	
	2-Flügel Fenster 1+1 23	3,520	2,910	Baus 1	1. OG	2	---	---	2,56	2,56	1,065	0,40	AWF VHF4 DÄ180 KS17 hell			---	RAL 9010 Pure white				Bestand keine Angabe	Bestand keine Angabe	Bestand keine Angabe	Bestand keine Angabe	1,016
	2-Flügel Fenster 1+1 23	3,520	2,910	Baus 1	1. OG	2	---	---	2,56	2,56	1,070	0,40	AWF VHF4 DÄ180 KS17 hell			---	RAL 9010 Pure white				Bestand keine Angabe	Bestand keine Angabe	Bestand keine Angabe	Bestand keine Angabe	1,012
<b>4</b>						<b>4</b>			<b>10,24 m²</b>	<b>10,24 m²</b>											<b>4</b>	<b>4</b>	<b>4</b>	<b>4</b>	

Maße sind eigenverantwortlich am Bau zu überprüfen, Unstimmigkeiten der Bauleitung mitzuteilen

Bauherr: Städtische Wohnungsgesellschaft Bremerhaven m.b.H. Barkhausenstraße 22 27568, Bremerhaven		Bauvorhaben: Altgerechtes Wohnen Surheide		<b>LB</b>  <b>26</b>
Architekt: Architekten und Gutachter Wiedenroth Kirchenstraße 13-15 27568, Bremerhaven		LB26 Fenster und Türen 02-40 Ausbau - Fenster  Ausbau - Fenster BHV-Altgerechtes Wohnen Surheide LP5- Master		
gez.:	Datum: 10.02.2021	Maßstab: 1:1	Blattgröße: A3 297 x 420	
			Plan Nr.: A-05.06.9.11	Plancodierung: Projektnr.-Gruppe-Nr.-Art-Index .....-.....-.....-.....

02-40 Ausbau - Fenster																									
Lage	Name	Breite	Höhe	Bauabschnitt	Geschoss	Menge	Lichte Breite	Lichte Höhe	Nominale F/T Öffnungsfläche auf der Anschlagseite	Nominale F/T Öffnungsfläche auf der Seite gegenüber der Anschlagseite	Schwellen-höhe	Wanddicke / Maulweite	Wandart	Tür gehört zu Raumnummer	Tür gehört zu Raumname	Türblattmaterial	Zargenmaterial	2D-Symbol	Vorderansicht	Rückansicht	Schallschutzklasse	Windlast	Klimaklasse	Beanspruchungsklasse	Laibungsfläche
	2-Flügel Fenster 1+1 23	3,520	4,620	Baus 1	1. OG	2	---	---	4,07	4,07	0,160	0,40	AWF VHF4 DÄ180 KS17 dunkel			---	RAL 9010 Pure white				Bestand keine Angabe	Bestand keine Angabe	Bestand keine Angabe	Bestand keine Angabe	2,424
	2-Flügel Fenster 1+1 23	3,520	4,620	Baus 1	1. OG	2	---	---	4,07	4,07	0,210	0,40	AWF VHF4 DÄ180 KS17 dunkel			---	RAL 9010 Pure white				Bestand keine Angabe	Bestand keine Angabe	Bestand keine Angabe	Bestand keine Angabe	2,384
	2-Flügel Fenster 1+1 23	1,760	2,310	Baus 1	2. OG	1	---	---	4,07	4,07	0,210	0,40	AWF VHF4 DÄ180 KS17 dunkel			---	RAL 9010 Pure white				Bestand keine Angabe	Bestand keine Angabe	Bestand keine Angabe	Bestand keine Angabe	1,192
	2-Flügel Fenster 1+1 23	1,760	2,310	Baus 1	2. OG	1	---	---	4,07	4,07	0,210	0,43	AWF VHF4 DÄ180 KS20 dunkel			---	RAL 9010 Pure white				Bestand keine Angabe	Bestand keine Angabe	Bestand keine Angabe	Bestand keine Angabe	1,192
<b>6</b>						<b>6</b>			<b>24,42 m²</b>	<b>24,42 m²</b>											<b>6</b>	<b>6</b>	<b>6</b>	<b>6</b>	

	2-Flügel Fenster 1+1 23	3,520	2,910	Baus 1	2. OG	2	---	---	2,56	2,56	1,065	0,40	AWF VHF4 DÄ180 KS17 hell			---	RAL 9010 Pure white				Bestand keine Angabe	Bestand keine Angabe	Bestand keine Angabe	Bestand keine Angabe	1,016
<b>2</b>						<b>2</b>			<b>5,12 m²</b>	<b>5,12 m²</b>											<b>2</b>	<b>2</b>	<b>2</b>	<b>2</b>	

	2-Flügel Fenster 1+1 23	7,155	6,930	Baus 1	EG	3	---	---	5,51	5,51	0,160	0,43	AWF VHF4 DÄ180 KS20 dunkel			---	RAL 9010 Pure white				Bestand keine Angabe	Bestand keine Angabe	Bestand keine Angabe	Bestand keine Angabe	4,011
	2-Flügel Fenster 1+1 23	11,925	11,550	Baus 1	EG	5	---	---	5,51	5,51	0,160	0,43	AWF VHF4 DÄ180 KS20 hell			---	RAL 9010 Pure white				Bestand keine Angabe	Bestand keine Angabe	Bestand keine Angabe	Bestand keine Angabe	6,685

Maße sind eigenverantwortlich am Bau zu überprüfen, Unstimmigkeiten der Bauleitung mitzuteilen

Bauherr: Städtische Wohnungsgesellschaft Bremerhaven m.b.H. Barkhausenstraße 22 27568, Bremerhaven			Bauvorhaben: Altgerechtes Wohnen Surheide		
Architekt: Architekten und Gutachter Wiedenroth Kirchenstraße 13-15 27568, Bremerhaven			LB26 Fenster und Türen 02-40 Ausbau - Fenster Ausbau - Fenster BHV-Altgerechtes Wohnen Surheide LP5- Master		
gez.:	Datum: 10.02.2021	Maßstab: 1:1	Blattgröße: A3 297 x 420	Plan Nr.:	Plancodierung: Projektnr.-Gruppe-Nr.-Art-Index A-05.06.9.12

LB

26

02-40 Ausbau - Fenster																										
Lage	Name	Breite	Höhe	Bauabschnitt	Geschoss	Menge	Lichte Breite	Lichte Höhe	Nominale F/T Öffnungsfläche auf der Anschlagseite	Nominale F/T Öffnungsfläche auf der Seite gegenüber der Anschlagseite	Schwellen-höhe	Wanddicke / Maulweite	Wandart	Tür gehört zu Raumnummer	Tür gehört zu Raumname	Türblattmaterial	Zargenmaterial	2D-Symbol	Vorderansicht	Rückansicht	Schallschutzklasse	Windlast	Klimaklasse	Beanspruchungsklasse	Laibungsfläche	
	2-Flügel Fenster 1+1 23	7,155	6,930	Baus 1	1. OG	3	---	---	5,51	5,51	0,160	0,43	AWF VHF4 DÄ180 KS20 dunkel									Bestand keine Angabe	Bestand keine Angabe	Bestand keine Angabe	Bestand keine Angabe	4,011
	2-Flügel Fenster 1+1 23	11,925	11,550	Baus 1	1. OG	5	---	---	5,51	5,51	0,160	0,43	AWF VHF4 DÄ180 KS20 hell									Bestand keine Angabe	Bestand keine Angabe	Bestand keine Angabe	Bestand keine Angabe	6,685
	2-Flügel Fenster 1+1 23	2,385	2,310	Baus 1	2. OG	1	---	---	5,51	5,51	0,160	0,43	AWF VHF4 DÄ180 KS20 hell									Bestand keine Angabe	Bestand keine Angabe	Bestand keine Angabe	Bestand keine Angabe	1,337
	2-Flügel Fenster 1+1 23	7,155	6,930	Baus 1	2. OG	3	---	---	5,51	5,51	0,160	0,43	AWF VHF4 DÄ180 KS20 dunkel									Bestand keine Angabe	Bestand keine Angabe	Bestand keine Angabe	Bestand keine Angabe	4,011
<b>20</b>						<b>20</b>			<b>110,20 m²</b>	<b>110,20 m²</b>											<b>20</b>	<b>20</b>	<b>20</b>	<b>20</b>		

**Nicht definiert**

	Dachfenster Kippflügel 23	---	---	bitte zuordnen	Dachflächen	1	---	---	---	---	---	---	---	---	---	---	---	---				---	---	---	---	---
<b>1</b>						<b>1</b>			<b>0,00 m²</b>	<b>0,00 m²</b>											<b>0</b>	<b>0</b>	<b>0</b>	<b>0</b>		
<b>105</b>						<b>105</b>			<b>314,11 m²</b>	<b>314,11 m²</b>											<b>104</b>	<b>104</b>	<b>104</b>	<b>104</b>		

Maße sind eigenverantwortlich am Bau zu überprüfen, Unstimmigkeiten der Bauleitung mitzuteilen

Bauherr: Städtische Wohnungsgesellschaft Bremerhaven m.b.H. Barkhausenstraße 22 27568, Bremerhaven		Bauvorhaben: Altengerechtes Wohnen Surheide		<b>LB</b>  <b>26</b>
Architekt: Architekten und Gutachter Wiedenroth Kirchenstraße 13-15 27568, Bremerhaven		LB26 Fenster und Türen 02-40 Ausbau - Fenster  Ausbau - Fenster BHV-Altengerechtes Wohnen Surheide LP5- Master		
gez.:	Datum: 10.02.2021	Maßstab: 1:1	Blattgröße: A3 297 x 420	
			Plan Nr.: A-05.06.9.13	Plancodierung: Projektnr.-Gruppe-Nr.-Art-Index .....-.....-.....-.....-.....

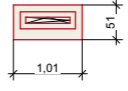
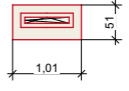
02-40 Ausbau - Fenster KG																													
Lage	Name	Breite	Höhe	Bauabschnitt	Geschoss	Menge	Lichte Breite	Lichte Höhe	Nominale F/T Öffnungsfläche auf der Anschlagseite	Nominale F/T Öffnungsfläche auf der Seite gegenüber der Anschlagseite	Schwellen- höhe	Wanddicke / Maulweite	Wandart	Tür gehört zu Raumnummer	Tür gehört zu Raumname	Türblattmaterial	Zargenmaterial	2D-Symbol	Vorderansicht	Rückansicht	Schallschutz- klasse	Windlast	Klimaklasse	Beanspruch- ungsklasse	Laibungsflä- che				
<b>Außen</b>																													
	1-Flügel Fenster 23	5,050	2,550	Baus 1	KG	5	---	---	0,52	0,52	2,050	0,38	AWF Fertigteilewand KG			---	RAL 9010 Pure white				Bestand keine Angabe	Bestand keine Angabe	Bestand keine Angabe	Bestand keine Angabe					-2,070
<b>5</b>						<b>5</b>			<b>2,60 m² 2,60 m²</b>												<b>5</b>	<b>5</b>	<b>5</b>	<b>5</b>					

Maße sind eigenverantwortlich am Bau zu überprüfen, Unstimmigkeiten der Bauleitung mitzuteilen					
Bauherr: Städtische Wohnungsgesellschaft Bremerhaven m.b.H. Barkhausenstraße 22 27568, Bremerhaven			Bauvorhaben: Altengerechtes Wohnen Surheide		
Architekt: Architekten und Gutachter Wiedenroth Kirchenstraße 13-15 27568, Bremerhaven			LB26 Fenster und Türen 02-40 Ausbau - Fenster KG Ausbau - Fenster KG BHV-Altengerechtes Wohnen Surheide LP5- Master		
gez.:	Datum: 10.02.2021	Maßstab: 1:1	Blattgröße: A3 297 x 420	Plan Nr.: A-05.06.9.14	Plancodierung: Projektnr.-Gruppe-Nr.-Art-Index .....-.....-.....-.....-.....

LB  
26

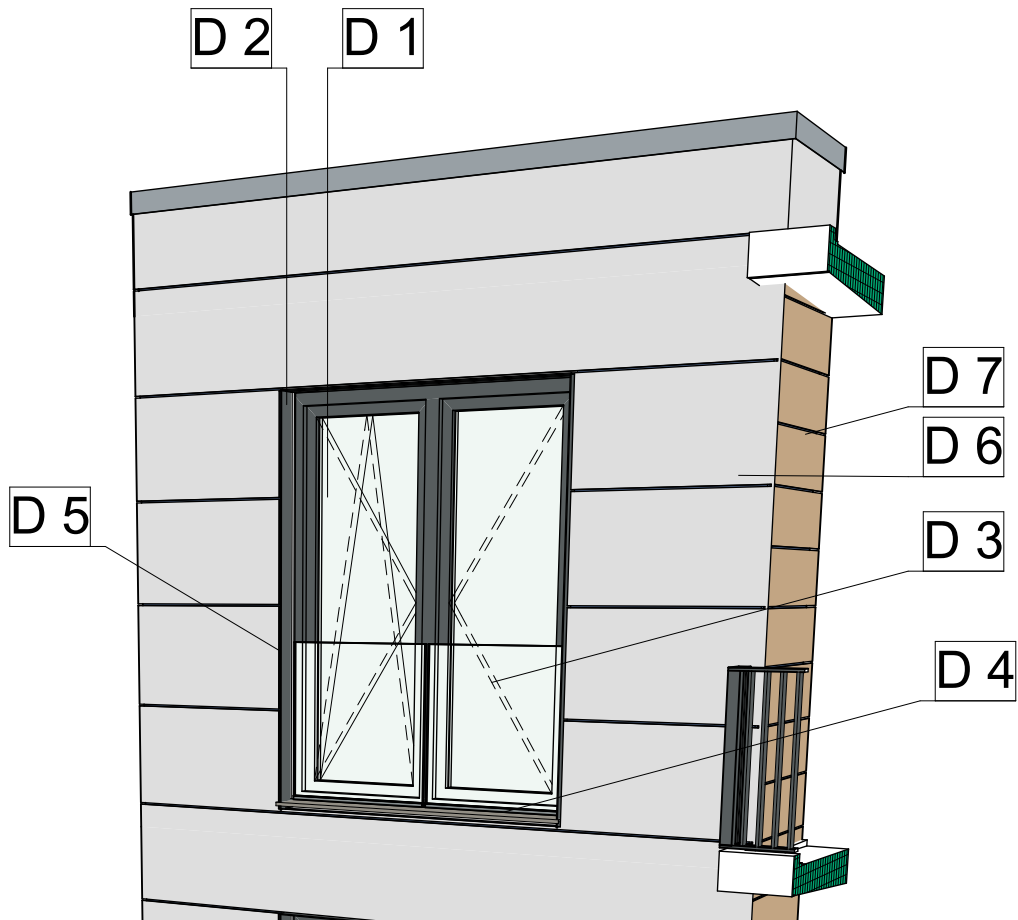

**Legende:**

- D1 = Kunststoff-Fensterelement, gem. Leistungsbeschreibung
- D2 = Leibungsverkleidung passend zur Vorhangfassade Eternit Equitone tectiva
- D3 = VSG-Verglasung als Absturzsicherung gem. Statik
- D4 = Aluminiumfensterbank Typ GS 40 mit seitlichen Alu-Bordstücken Typ: B 404 , Pulverbeschichtung, Farbton: 7024
- D5 = Vorkomprimiertes Fugendichtband
- D6 = Vorhangfassade Eternit Equitone tectiva gem. Ausschreibung, 8 mm
- D7 = Vorhangfassade Holzoptik Resopal Valley Oak Exterior, 8 mm

Maße sind eigenverantwortlich am Bau zu überprüfen, Unstimmigkeiten der Bauleitung mitzuteilen

Bauherr: Städtische Wohnungsgesellschaft Bremerhaven m.b.H. Barkhausenstraße 22 27568, Bremerhaven		Bauvorhaben: Altengerechtes Wohnen Surheide		<b>LB</b>  26 38
Architekt: Architekten und Gutachter Wiedenroth Kirchenstraße 13-15 27568, Bremerhaven		LB26 Fenster und Türen Fenster  Brüstung Fenster 01 BHV-Altengerechtes Wohnen Surheide LP5- Master		
gez.:	Datum: 10.02.2021	Maßstab:	Blattgröße: A4 210 x 297	Plan Nr.: A-05.06.9.15
				Plancodierung: ProjektNr.-Gruppe-Nr.-Art-Index .....-.....-.....-.....-.....

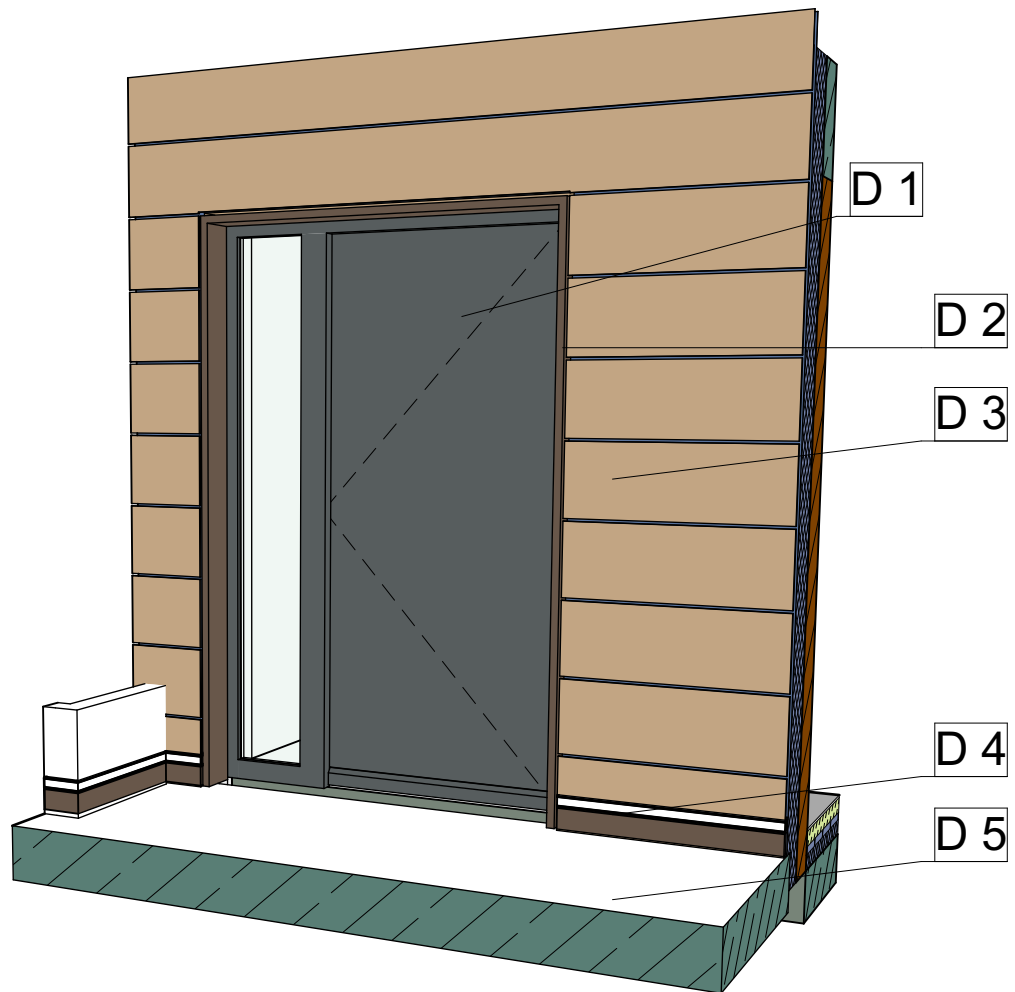

**Legende:**

- D1 = Wohnungseingangstür RC 2N mit Doppelfalz, Beanspruchungsgruppe S, Schalldämm-Maß Rw 43 dB, Klimaklasse III, außen mit Knauf, Winkelspion, Kunststoffflügel mit Seitenteil verglast transparent
- D2 = Umlaufende Schattenfuge mit innerer Türleibungsverkleidung , 3 Seitig aus Teakholzleiste
- D3 = Vorhangfassade Resopal geklebt Holuoptyk Valley Oak
- D4 = Sockelleiste Teak mit hinterlegter Fluchtbeleuchtung als LED Streifen
- D5 = Sichtbeton Fertigteil, weiß gem. Leistungsbeschreibung

Maße sind eigenverantwortlich am Bau zu überprüfen, Unstimmigkeiten der Bauleitung mitzuteilen

Bauherr: Städtische Wohnungsgesellschaft Bremerhaven m.b.H. Barkhausenstraße 22 27568, Bremerhaven		Bauvorhaben: Altengerechtes Wohnen Surheide		<b>LB</b>  <b>26</b>  <b>38</b>	
Architekt: Architekten und Gutachter Wiedenroth Kirchenstraße 13-15 27568, Bremerhaven		LB26 Fenster und Türen Wohnungseingangstür H 2  Perspektive BHV-Altengerechtes Wohnen Surheide LP5- Master			
gez.:	Datum: 10.02.2021	Maßstab: 1:100	Blattgröße: A4 210 x 297		



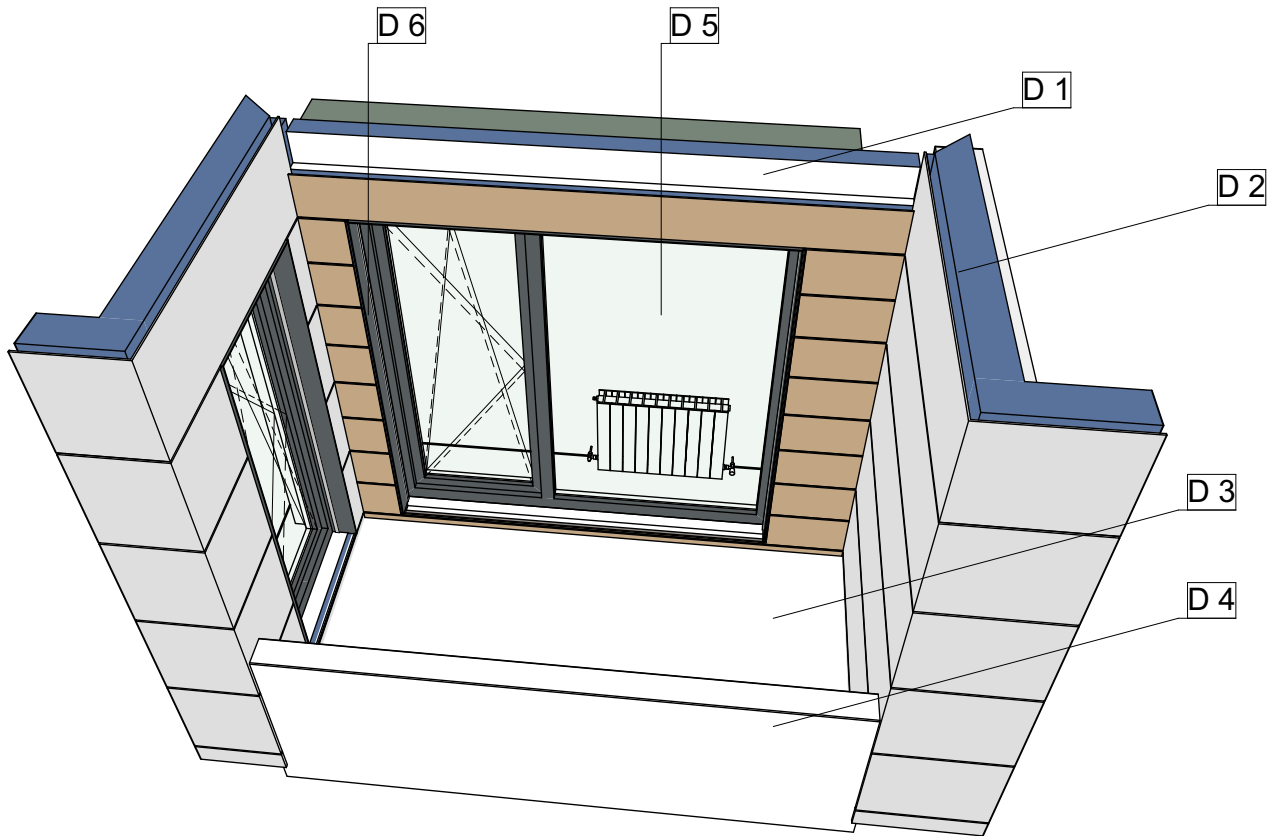

## Legende:

- D1 = Vorhangfassade Eternit Equitone tectiva genietet
- D2 = Kunststoffsterelement gem. Leistungsbeschreibung
- D3 = Leibungsverkleidung Material passend zur Fassade
- D4 = Pflanzkasten im Geländer Alu pulverbeschichtet RAL 7024 gem. eingebaut
- D5 = Bankirai-Riffelbohlen als Balkonbodenbelag auf DIN gerechter Abdichtung der Entwässerungsebene des Balkons vertikal hinter der Vorhangfassade geführt

Maße sind eigenverantwortlich am Bau zu überprüfen, Unstimmigkeiten der Bauleitung mitzuteilen

Bauherr: Städtische Wohnungsgesellschaft Bremerhaven m.b.H. Barkhausenstraße 22 27568, Bremerhaven		Bauvorhaben: Altengerechtes Wohnen Surheide		<b>LB 13</b> <b>26</b> <b>38</b>	
Architekt: Architekten und Gutachter Wiedenroth Kirchenstraße 13-15 27568, Bremerhaven		LB26 Fenster und Türen Detail Fenster Haus 2 Perspektive  Perspektive BHV-Altengerechtes Wohnen Surheide LP5- Master			
gez.:	Datum: 10.02.2021	Maßstab: 1:100	Blattgröße: A4 210 x 297		

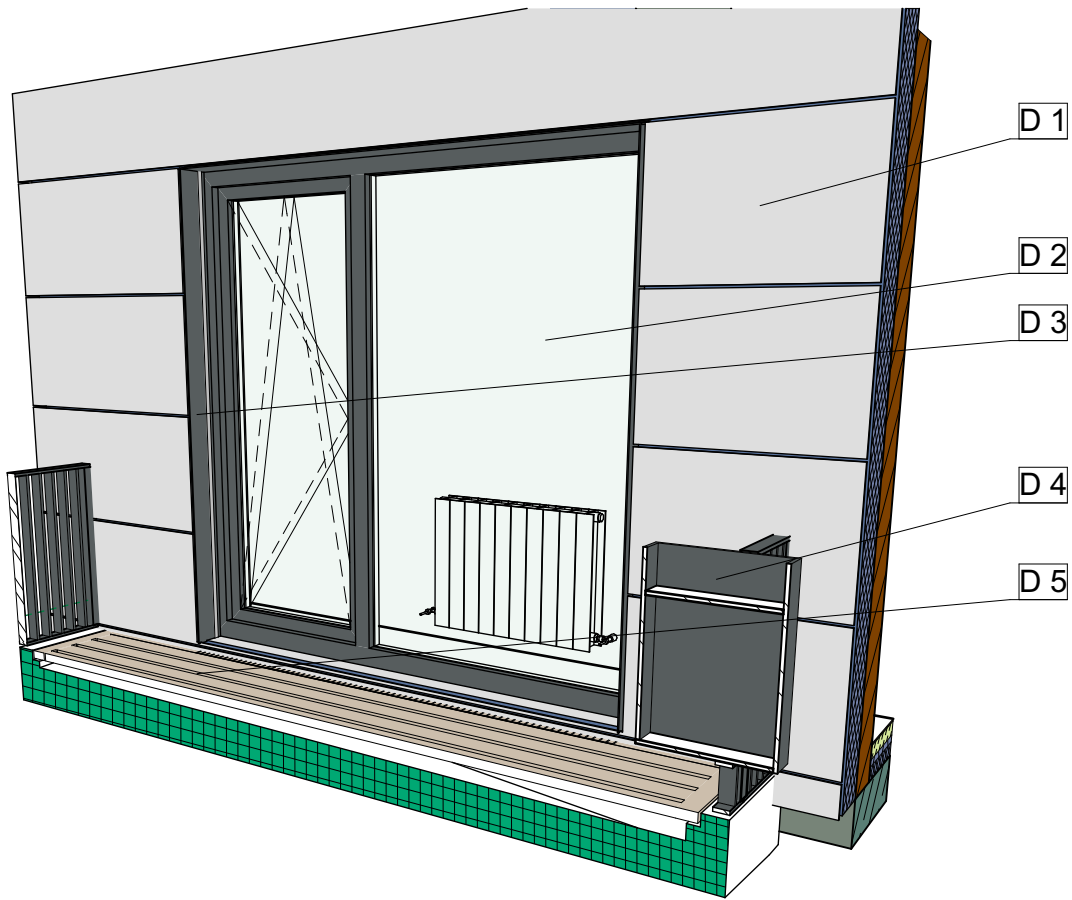

**Legende:**

- D1 = Vorhangfassade Eternit Equitone tectiva genietet
- D2 = Kunststofffenerelement gem. Leistungsbeschreibung
- D3 = Leibungsverkleidung Material passend zur Fassade
- D4 = Pflanzkasten im Geländer Alu pulverbeschichtet RAL 7024 gem. eingebaut
- D5 = Bankirai-Riffelbohlen als Balkonbodenbelag auf DIN gerechter Abdichtung der Entwässerungsebene des Balkons vertikal hinter der Vorhangfassade geführt

Maße sind eigenverantwortlich am Bau zu überprüfen, Unstimmigkeiten der Bauleitung mitzuteilen

Bauherr: Städtische Wohnungsgesellschaft Bremerhaven m.b.H. Barkhausenstraße 22 27568, Bremerhaven		Bauvorhaben: Altengerechtes Wohnen Surheide		<b>LB 26</b> <b>31</b> <b>38</b>	
Architekt: Architekten und Gutachter Wiedenroth Kirchenstraße 13-15 27568, Bremerhaven		LB26 Fenster und Türen Detail Fenster Haus 1 Perspektive  Perspektive BHV-Altengerechtes Wohnen Surheide LP5- Master			
gez.:	Datum: 10.02.2021	Maßstab: 1:100	Blattgröße: A4 210 x 297	Plan Nr.: A-05.06.9.18	Plancodierung: ProjektNr.-Gruppe-Nr.-Art-Index .....-.....-.....-.....-.....